

OBJEKT:
(asukoh)

Suursoo tee
ehitamise projekt
(Pärnu maakond, Häädemeeeste vald, Soometsa küla)

Tellija: RMK

JOONIS 4:
Suursoo tee ja riigitee nr 19333 Uulu - Soometsa - Häädemeeeste km 7,805
ristumiskoha maa-ala plaan

Möödistas J. Kasak
Juhataja O. Mengel

Leht: A3 Mõõtkava: M 1:500 mööd. 07.03.2024

Märkused:
Koordinaatide süsteem L-EST 97
Kõrgused EH2000 süsteemis
Katastriüksuste piirid on informativse sisuga ja saadud Maa-ametist 02.04.2024
Elektrikaablid peale kantud 02.04.2024 Elektrilevi OÜ väljastatud andmete alusel.

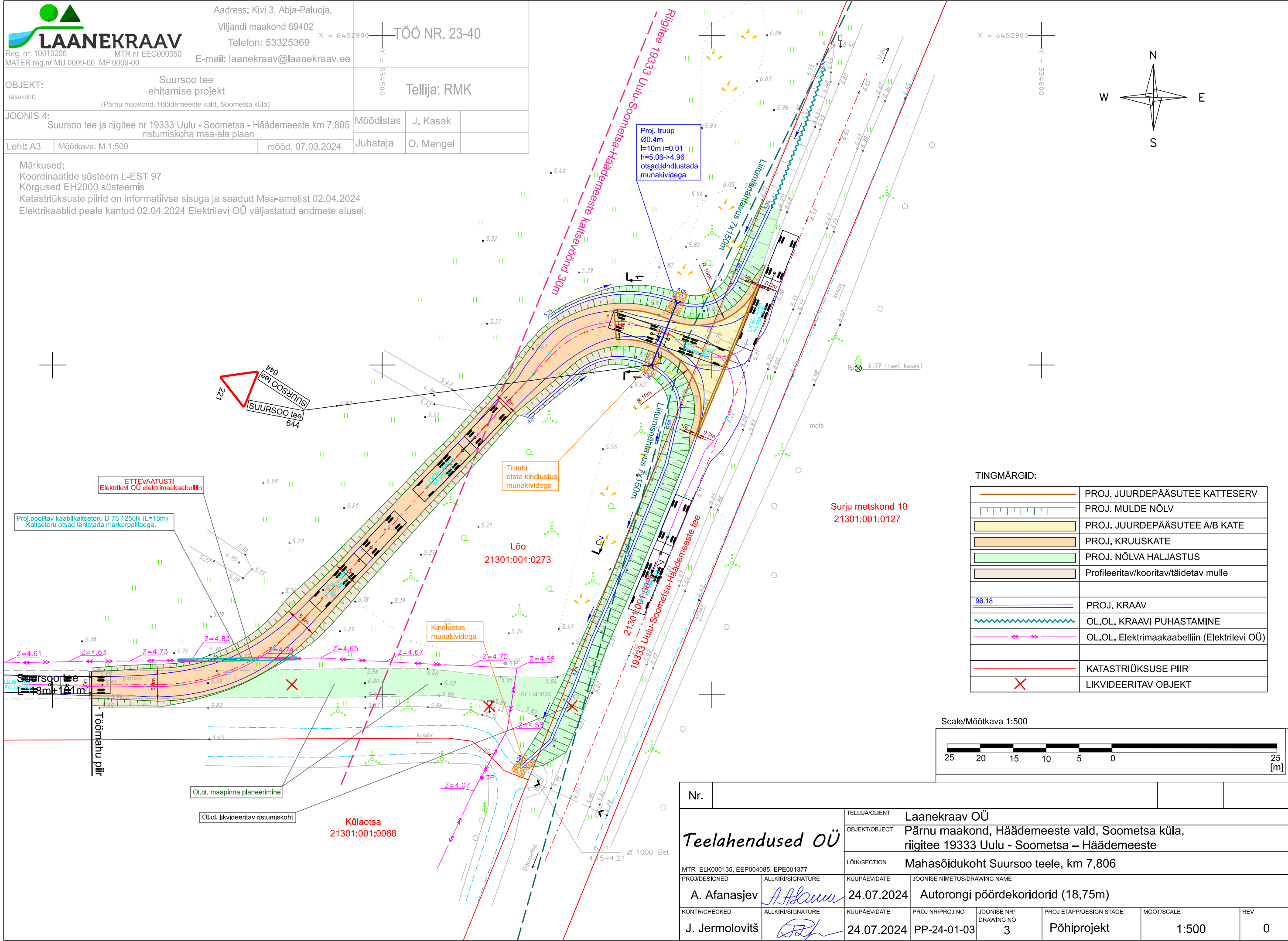

TINGMÄRGID:	
	PROJ. JUURDEPÄÄSUTEE KATTESERV
	PROJ. MULDE NÕLV
	PROJ. JUURDEPÄÄSUTEE A/B KATE
	PROJ. KRUUSKATE
	PROJ. NÕLVA HALJASTUS
	Profileeritav/kooritav/täidetav mulle
	PROJ. KRAAV
	OL.OL. KRAAVI PUHASTAMINE
	OL.OL. Elektrimaakaabelliin (Elektrilevi OÜ)
	KATASTRIÜKSUSE PIIR
	LIKVIDEERITAV OBJEKT

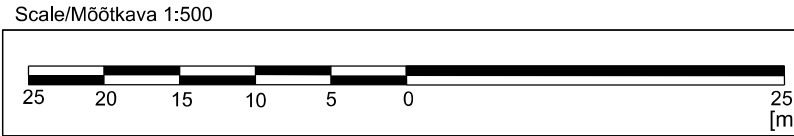

Nr.							
Teelahendused OÜ MTR ELK000135, EEP004085, EPE001377		TELLIJA/CLIENT Laanekraav OÜ					
		OBJEKT/OBJECT Pärnu maakond, Häädemeeeste vald, Soometsa küla, riigitee 19333 Uulu - Soometsa – Häädemeeeste					
		LÕIK/SECTION Mahasõidukoht Suursoo teele, km 7,806					
PROJ/DESIGNED A. Afanasjev	ALLKIRI/SIGNATURE	KUUPÄEV/DATE 24.07.2024	JOONISE NIMETUS/DRAWING NAME Autorongi pöördekoridorid (18,75m)				
KONTR/CHECKED J. Jermoloviš	ALLKIRI/SIGNATURE	KUUPÄEV/DATE 24.07.2024	PROJ NR/PROJ NO PP-24-01-03	JOONISE NR/ DRAWING NO 3	PROJ ETAPP/DESIGN STAGE Põhiprojekt	MÕÖT/SCALE 1:500	REV 0